# KEREKEGYHÁZA TELEPÜLÉSTERVE
# IGAZGATÁSI TERÜLET RÉSZLETES FEJLESZTÉSI TERVE
## F-1 M=1:15 000

**Az alaptérkép a Lechner Tudásközpont 2024.04.23-i digitális adatszolgáltatása alapján az állami alapapdatok felhasználásával készült.**

**A jelmagyarázatot lásd külön lapon.**

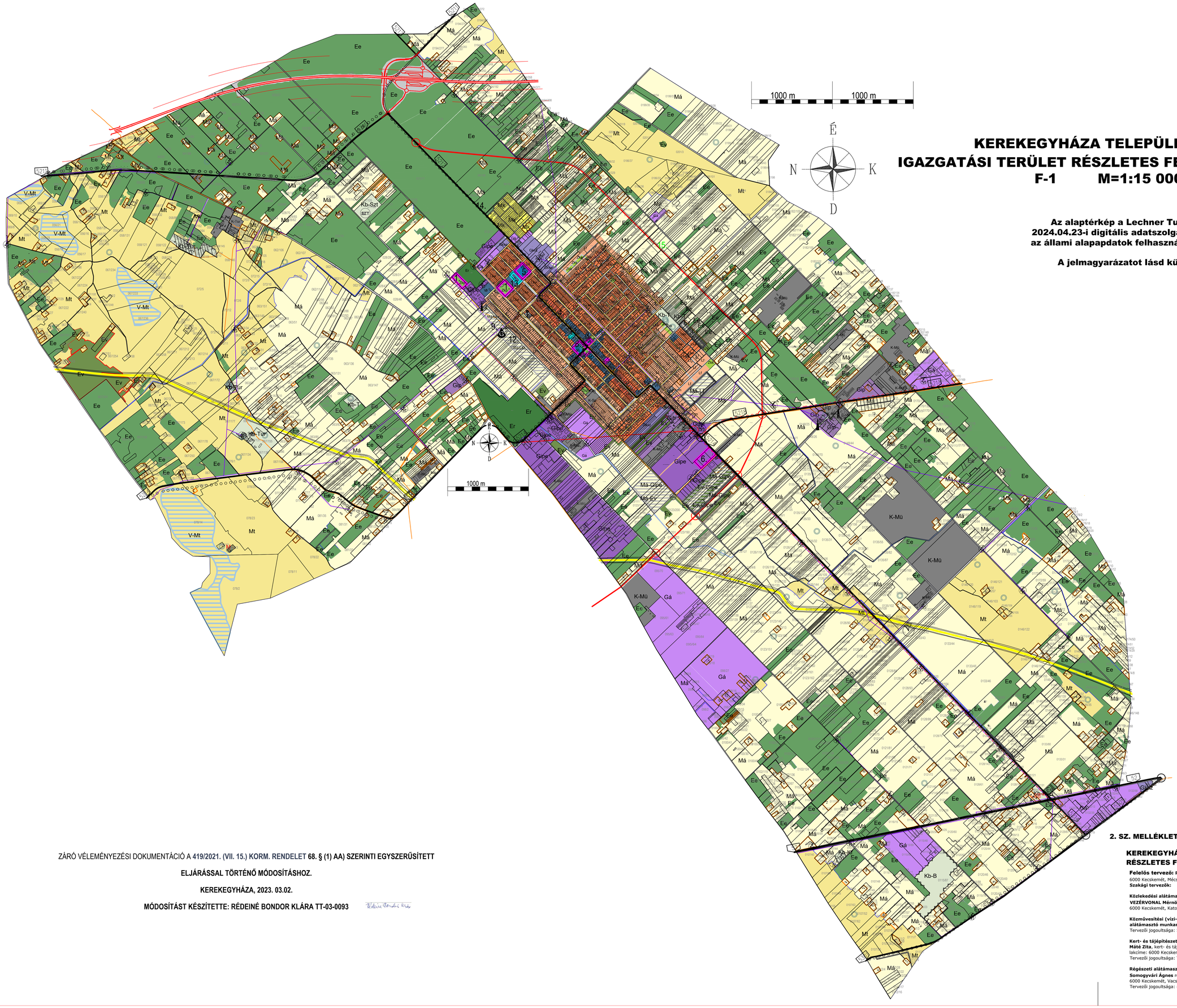


ZÁRÓ VÉLEMÉNYEZÉSI DOKUMENTÁCIÓ A 419/2021. (VII. 15.) KORM. RENDELET 68. § (1) AA) SZERINTI EGYSZERŰSÍTETT

**ELJÁRÁSSAL TÖRTÉNŐ MÓDOSÍTÁSHOZ.**

**KEREKEGYHÁZA, 2023. 03.02.**

**MÓDOSÍTÁST KÉSZÍTETTE: RÉDEINÉ BONDOR KLÁRA TT-03-0093**

**2. SZ. MELLÉKLET A 83/2025.(VI.25.) SZ. KTH. HATÁROZATHOZ**

**KEREKEGYHÁZA TELEPÜLÉSTERVE**
**RÉSZLETES FEJLESZTÉSI TERV M=1:15000**

**F-1**


**Felelős tervező: Rédeiné Bondor Klára ev. okl. építészmérnök**
6000 Kecskemét, Mécses u. 40. Tervezői jogosultsága: É1, TT-03-0093
**Szakági tervezők:**

**Közlekedési alátámasztó munkarész:**
**VEZÉRVONAL Mérnöki és Gazdaságfejlesztő Bt., Halász István tervező**
6000 Kecskemét, Katona József u. 7. I/10. Tervezői jogosultsága: Tkö, 03-0785

**Közművesítési (vízi- és energia), elektronikus hírközlési, környezetvédelmi alátámasztó munkarész: Csuvár Gábor egyéni vállalkozó** Kecskemét, Bihar u. 2.
Tervezői jogosultsága: SZKV-1.1., -1.2., -1.3., -1.4./03-0218, TV,TE,TH/03-0218

**Kert- és tájépítészeti alátámasztó munkarész:**
**Máté Zita**, kert- és tájépítész , **ev.**
lakcíme: 6000 Kecskemét, Serfőző u. 25.
Tervezői jogosultsága: TK 03-0353

**Régészeti alátámasztó munkarész:**
**Somogyvári Ágnes** régész, főmuzeológus , **ev.**
6000 Kecskemét, Vacsi köz 63/d
Tervezői jogosultsága: régészeti szakértői névjegyzék, nyilvántartási száma: IMZQBY